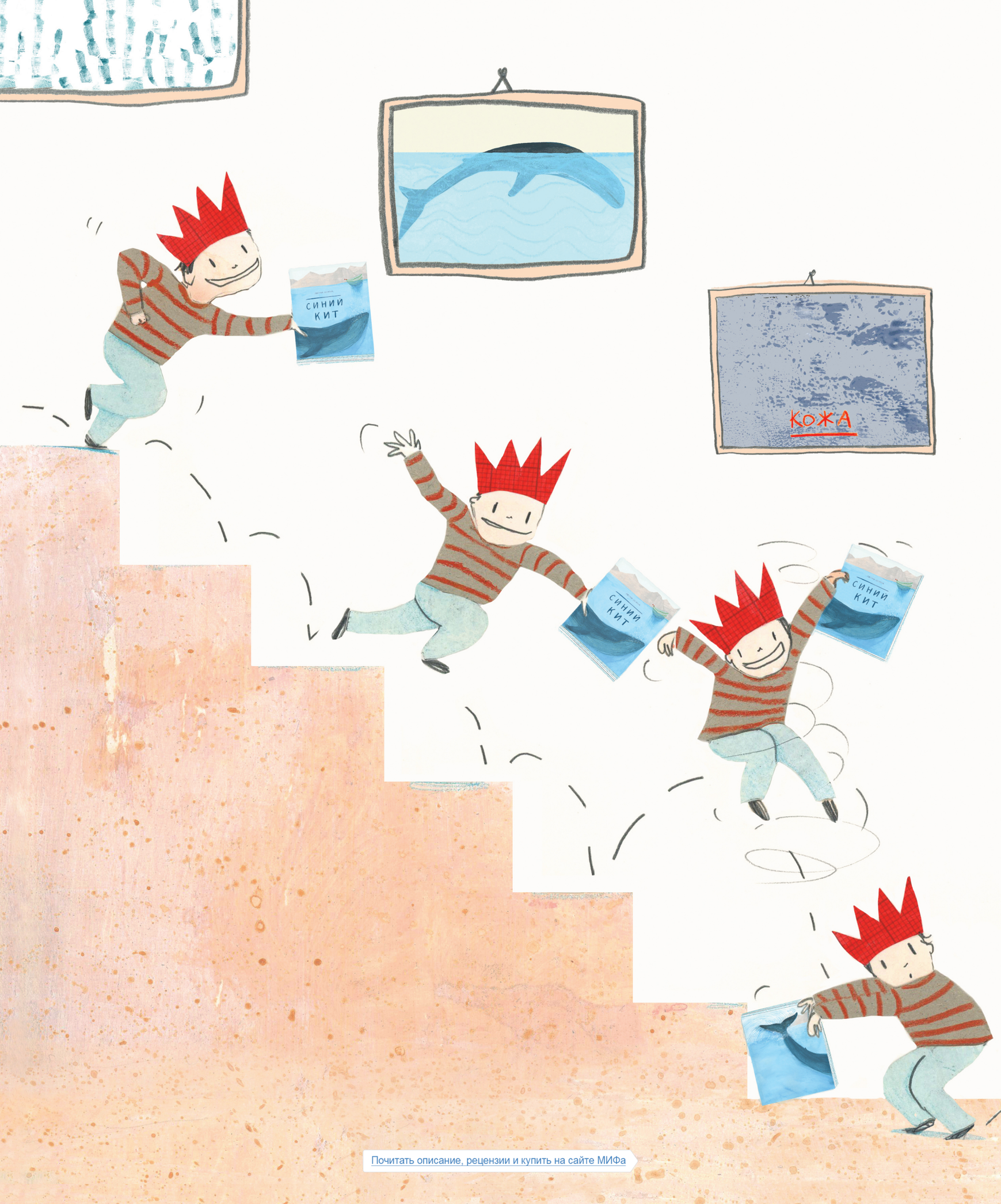

Почитать описание, рецензии и купить на сайте МИФа

Хотите новость? Синие киты только под водой кажутся ярко-синими. На самом деле их гладкая кожа серая — от тёмно-серого оттенка на голове до светло-серого на боках — и вся покрыта тёмными «мраморными» пятнами. А вот брюхо часто бывает желтоватым — такой оттенок придают коже прилипшие к ней мелкие водоросли.

Края спинного плавника у синих китов все в царапинах. Как и отпечатки пальцев у людей, эти узоры у каждого животного неповторимы. По ним учёные отличают одного кита от другого.

Почитать описание, рецензии и купить на сайте МИФа

Как вы думаете, кто весит больше: один кит или пятьдесят пять бегемотов? Правильный ответ — одинаково. И кит, и бегемоты весят примерно сто пятьдесят тонн. Между прочим, самки китов значительно крупнее и тяжелее самцов, ведь они должны заботиться о малышах, а значит — носить в себе большой запас молока.

Почитать описание, рецензии и купить на сайте МИФа

Почитать описание, рецензии и купить на сайте МИФа

Почитать описание, рецензии и купить на сайте МИФа

Ни одно существо, живущее на суше, не смогло бы весить столько, сколько весит синий кит. Под такой тяжестью у него просто сломался бы позвоночник! Весь секрет в том, что солёная морская вода хорошо держит на плаву и китов, и бегемотов, и людей.

Почитать описание, рецензии и купить на сайте МИФа

Почитать описание, рецензии
и купить на сайте

Лучшие цитаты из книг, бесплатные главы и новинки:

Mifbooks Mifbooks Mifbooks

издательство
МАНН, ИВАНОВ И ФЕРБЕР
Максимально полезные книги